

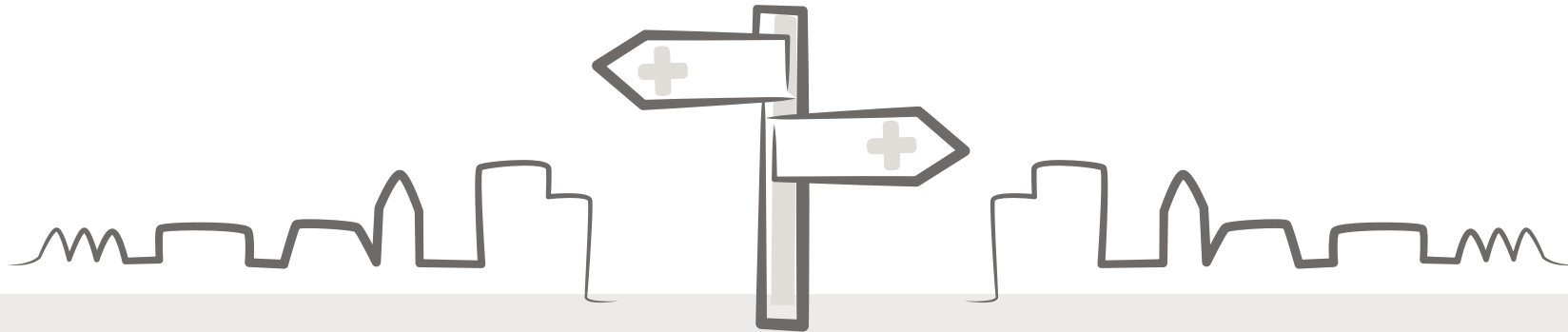

## Stichting Egidius Zorgconcepten

De uitwerking van een concept om een betere prostaatkankerzorg te realiseren.

# Verskillende doelen ten aanzien van prostaatkankerzorg geven richting aan ambities CZ



**Kwaliteit van zorg omhoog**  
Betere zorg voor de patiënt



**Meer samen beslissen**  
Gezamenlijke besluitvorming in alle fasen van  
het zorgpad

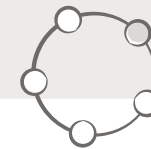

**Samenwerking in regionale netwerken**  
Regionale, transmurale, multidisciplinaire  
samenwerking tussen 1e, 2e en 3e lijn.  
Grotere rol huisarts, zowel in diagnostische  
fase als nazorg



**Kwaliteitscyclus borgen**  
Registreren, analyseren, bespreken en  
handelen op basis van beperkte set  
kwaliteitsindicatoren (zowel vanuit  
perspectief van de patiënt als van de arts)



**Afspraken binnen de regio over  
prostaatkankerzorg**  
Afspraken over regionale netwerkstandaard  
(inclusief afspraken over concentratie en  
specialisatie) op basis van kwaliteitsinformatie

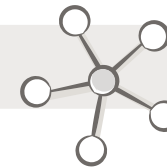

**Ondersteuning door goede infrastructuur**  
Regionale infrastructuur voor  
dataverzameling en gegevensuitwisseling

## Korte beschrijving Egidius – concept

Mede op basis van voorbeelden uit het buitenland – maar ook op basis van praktijkvariatie in ons eigen land! – weten we dat er ruimte voor verbetering is binnen de prostaatankerzorg. Die verbetering is niet alleen mogelijk op de uitkomsten van de zorg – zoals complicaties en bijwerkingen – maar ook op de manier waarop de zorg georganiseerd is en de verbetercyclus wordt ingericht. Daarom is eind 2017 Stichting Egidius Zorgconcepten opgericht. Het werkbestuur van deze stichting bestaat uit professionals en bestuurders; gezamenlijk stellen zij de ambities en kwaliteitsstandaarden vast. Zorgaanbieders binnen regionale netwerken voor prostaatankerzorg kunnen deelnemen aan de stichting en verbinden zich aan de kwaliteitsstandaard die Egidius heeft gesteld én aan de werkwijze van Egidius. Die werkwijze gaat uit van kortcyclische kwaliteitsevaluatie, waarbij de deelnemers met elkaar kwaliteitsinformatie verzamelen, deze met elkaar bespreken en een verbetercyclus inrichten. Op inhoudelijk vlak worden afspraken gemaakt over transmurale zorgpaden, samenwerking binnen de netwerken, innovatie en tot slot specialisatie en concentratie. Egidius legt de verbinding tussen de regionale netwerken en faciliteert op deze manier de bovenregionale samenwerking en een steeds verdere verbetering van de prostaatankerzorg over de regionale netwerken heen.

Vanaf dit jaar – 2018 – kunnen zorgaanbieders zich aansluiten bij de stichting. Egidius toetst vooraf of aan de basisvoorwaarden wordt voldaan en achteraf of de aangesloten zorgaanbieders voldoen aan de eisen die de stichting stelt aan de organisatie en kwaliteit van de prostaatankerzorg en informeert CZ daarover. Als de zorgaanbieders voldoen worden ze gefaciliteerd door CZ, bijvoorbeeld door middel van het toekennen van groeirimte (zoals voor de radicale prostatectomie).

Ultiem doel is het verbeteren van de prostaatankerzorg voor de patiënt met prostaatanker. Deze heeft recht op de beste zorg, en moet weten waar hij deze kan vinden. Via Zorgvinden begeleiden we verzekerden naar de bij Egidius aangesloten centra.

# Egidius norm geeft zorgaanbieders toegang tot aantrekkelijkere voorwaarden zorgverkoop

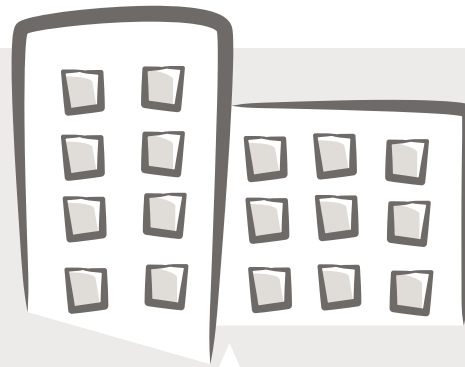

Zorgaanbieders

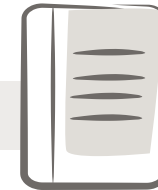

## Opties Premium Contract

- I. Volumevrij werken
- II. Facilitering in regionale implementatie zorgpad
- III. Tijdelijk extra middelen voor frictiekosten
- IV. Administratieve ondersteuning
- V. Vrijwaring ER patiënten

# Kortcyclische kwaliteitsevaluatie, specialisatie en regionale netwerkvorming zijn de kernbegrippen van het nieuwe concept

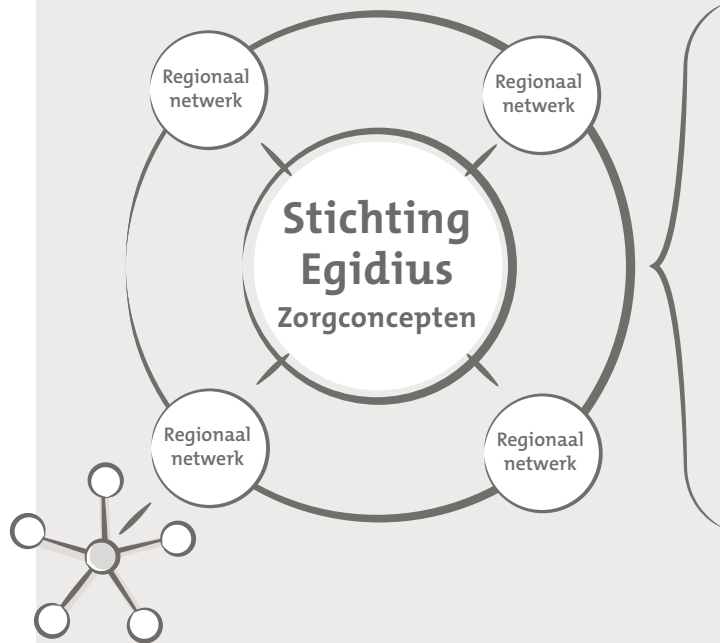

	Kwaliteit van zorg omhoog	Randvoorwaarden	Zorgverzekeraar faciliteert
<b>Kortcyclische kwaliteitsevaluatie</b>	Formuleren van minimum eisen, borgen VBHC-cyclus in de regio's	<ul style="list-style-type: none"> <li>• transparantie binnen het netwerk</li> <li>• kortcyclische terugkoppeling (kwaliteit en kosten)</li> <li>• (door)ontwikkelen klinische uitkomst- en 'patient reported' indicatoren</li> </ul>	
<b>Specialisatie en concentratie</b>	Realiseren specialisatie (diagnostiek, behandeling), concentratie en standaardisatie	<ul style="list-style-type: none"> <li>• specialisatie en concentratie op basis van VBHC</li> <li>• financiële garanties richting aanbieders (zoals plafondvrij werken, meerjarenafspraken, shared savings, bonussysteem)</li> <li>• tegemoetkoming verzekerde (vervoer, ER,...)</li> </ul>	
<b>Regionale netwerkvorming</b>	Realiseren van een dekkend netwerk van regionale 'comprehensive cancer networks'	<ul style="list-style-type: none"> <li>• (niet-vrijblijvende) afspraken over kwaliteit en toegankelijkheid per regio</li> <li>• hoofd- en onderaannemerschap</li> </ul>	

## Concept: Het Egidius Kwaliteitsconcept zet de norm voor een CZ Premium contract

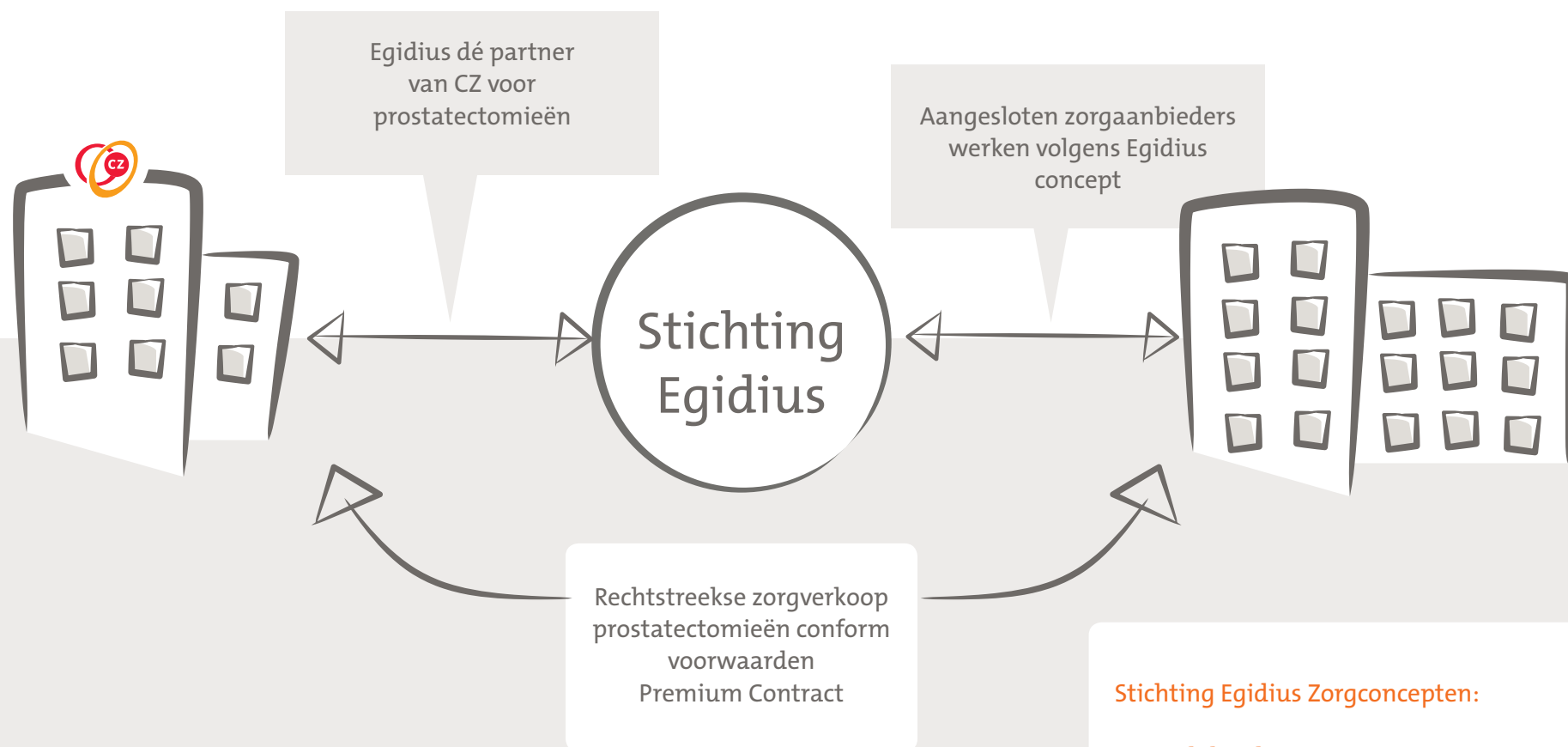

### Stichting Egidius Zorgconcepten:

- stelt kwaliteitsnormen op
- stimuleert specialisatie
- faciliteert projectfinanciering

Stichting Egidius Zorgconcepten streeft naar verbetering van de kwaliteit van prostaatankerzorg en wil tot de top van de internationale benchmark horen. Egidius is daarmee voor CZ een instrument waarmee invulling gegeven wordt aan de inkoop van kwalitatief de beste prostaatankerzorg. Het betreft een inkoopconcept, dat het fundament legt onder het kwaliteitsconcept voor zorgaanbieders. Om de kwaliteit van het zorgpad te kunnen optimaliseren, verlangt Egidius van de zorgaanbieders die deelnemen, dat zij zich verbinden aan vast te stellen kwaliteits- en organisatie eisen. In beginsel (Fase I en Fase II) blijft CZ zorg inkopen bij de individuele zorgaanbieders. Daarbij wordt de relatie met en de deelname aan Egidius in acht genomen. Deelname aan het Egidius concept vertaalt zich naar het verkrijgen van “premiums” van de zorgverzekeraars.

De basis voor de te ontwikkelen kwaliteits- en organisatie eisen wordt gevormd door drie hoofdprocessen, die gefaseerd worden geïmplementeerd door Egidius:

1. Ontwikkelen en organiseren van een cyclus ten behoeve van kwaliteits-evaluatie (fase I e.v.)
2. Concentreren van operaties (radicale prostatectomieën; fase II e.v.)
3. Ontwikkelen en implementeren van een regionaal, transmuraal zorgpad (fase III e.v.)

Egidius is in beginsel bedoeld voor zorgaanbieders die kunnen voldoen aan de te formuleren structuurvoorwaarden van het kwaliteitsconcept (zogenaamde “A leden”). Daarvoor is in ieder geval vereist dat zorgaanbieders hun kwaliteits-

data delen met Egidius. Daarnaast is een belangrijke voorwaarde een minimum behandelvolume betreffende het aantal patiënten (radicale prostatectomie). Ten behoeve van het faciliteren van kwaliteitsdataregistratie en -uitwisseling wordt door Egidius een proces vormgegeven waaraan de zorgaanbieders zich verbinden.

### Concentratie van operaties

In de regio's Rotterdam e.o. en Nijmegen e.o. is een ontwikkeling gestart richting concentratie van radicale prostatectomieën. Egidius beoogt daarop voort te borduren en in samenwerking met de zorgverzekeraars een hoge mate van concentratie van de electieve prostaatankerzorg in regio Oost en West te stimuleren. Mogelijk worden deze regio's nog aangevuld met samenwerkingsverbanden in Zuid en Noord. Vanuit de gewenste kwaliteit en klinische effectiviteit wordt de uitvoering van de radicale prostatectomieën regionaal door een beperkt aantal urologen uitgevoerd, geconcentreerd in één of twee centra. De kwaliteitscyclus zal een belangrijke bijdrage leveren aan het transparant maken van de outcome van deelnemende zorgaanbieders. Deze is relevant voor het selecteren van de zorgaanbieders die optimale kwaliteit kunnen bieden bij het juiste volume.

### Vaststelling en optimalisatie van het transmuraal zorgpad

In Fase III staan de vaststelling en optimalisatie van het transmuraal zorgpad centraal. De transmuraal prostaatankerzorg wordt in netwerkverband regionaal aangeboden. In iedere regio werken eerste- en tweedelijns zorgaanbieders samen en bieden als zorgnetwerk transmuraal prostaatankerzorg aan. Deelnemende zorgaanbieders beschrijven de zorg die in het netwerk geleverd wordt in een zorgpad. Egidius stuurt aan op optimale zorgpaden die voldoen aan de Egidius normen.

# Kernproces van Egidius bestaat uit de kortcyclische kwaliteitsevaluatie

